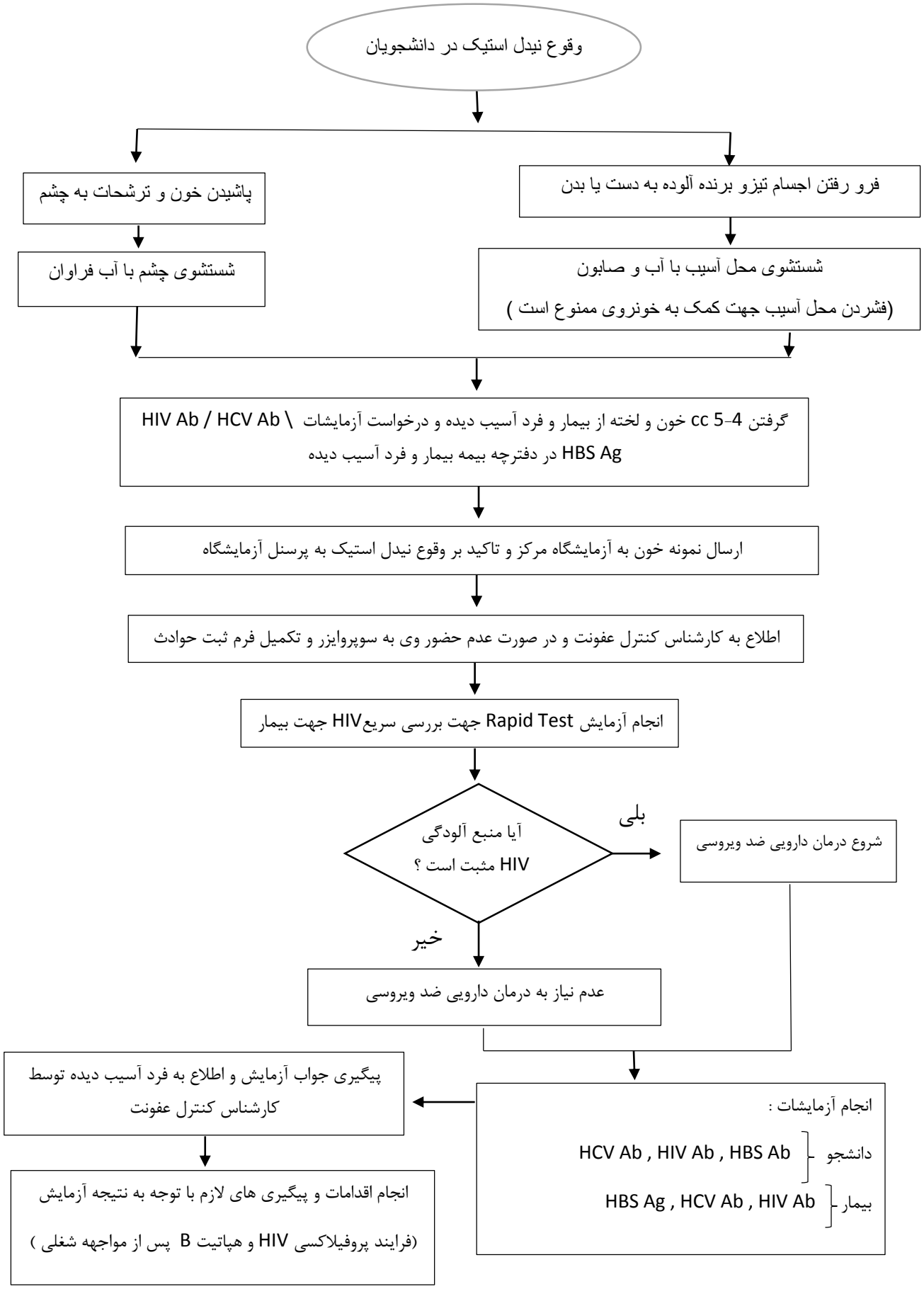فرایند اقدامات لازم پس از وقوع نیدل استیک