فرایند انتقال موقت (مهمانی)

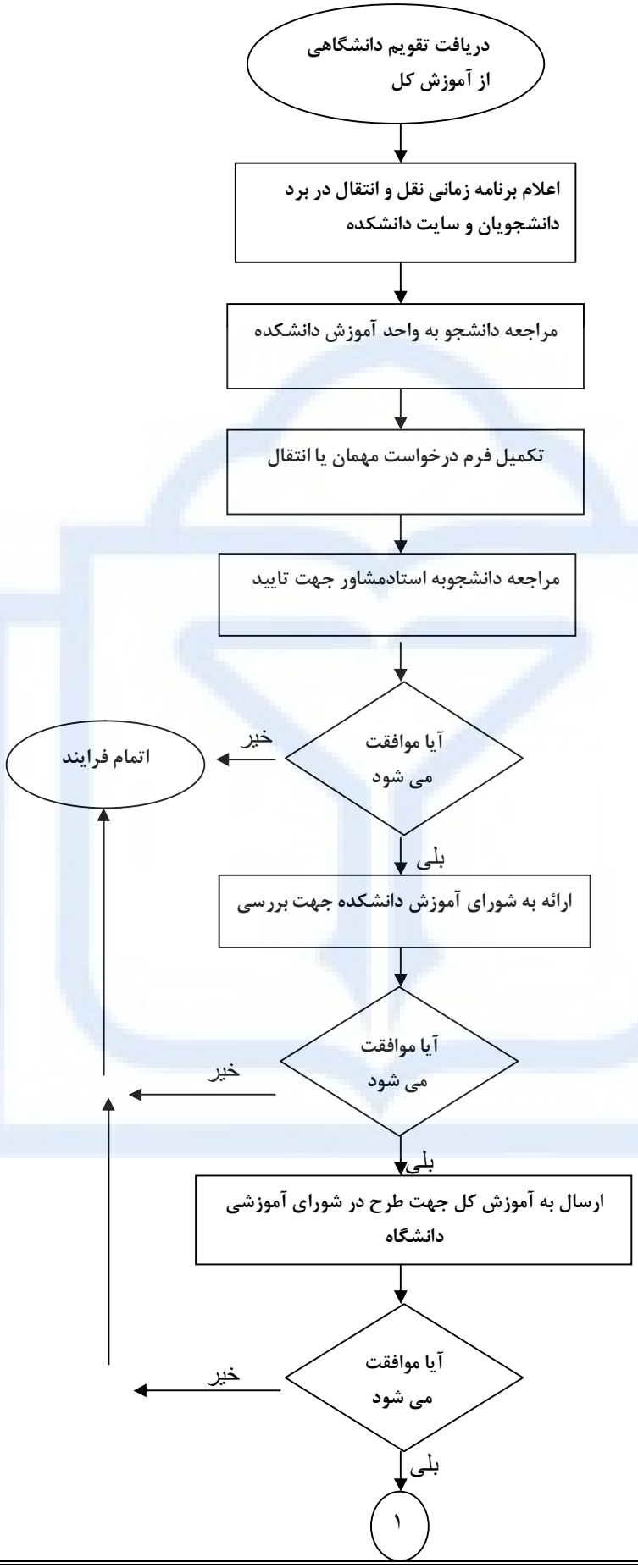

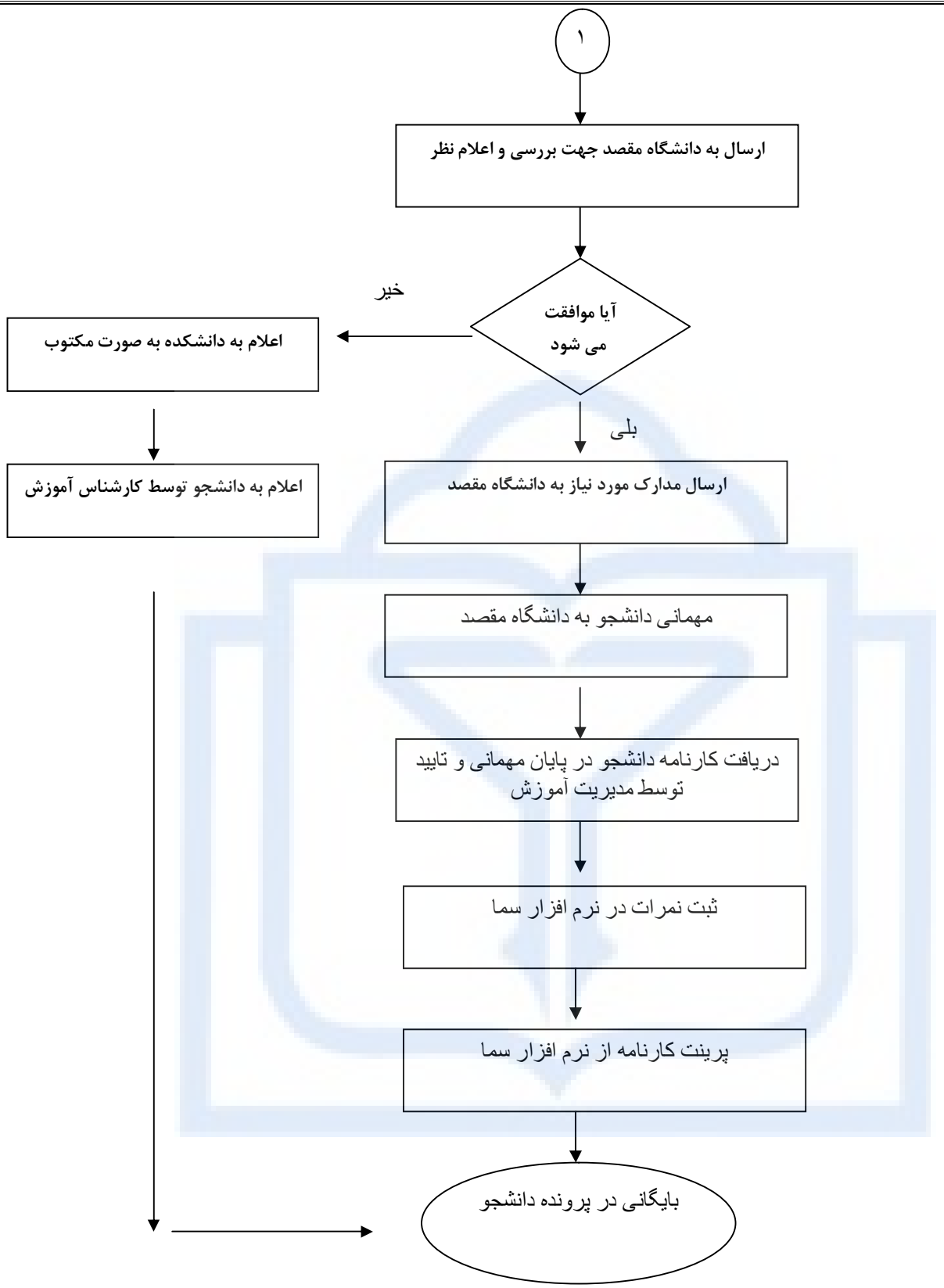
۱
ارسال به دانشگاه مقصد جهت بررسی و اعلام نظر
آیا موافقت می شود
خیر
اعلام به دانشکده به صورت مکتوب
اعلام به دانشجو توسط کارشناس آموزش
بلی
ارسال مدارک مورد نیاز به دانشگاه مقصد
مهمانی دانشجو به دانشگاه مقصد
دریافت کارنامه دانشجو در پایان مهمانی و تایید توسط مدیریت آموزش
ثبت نمرات در نرم افزار سما
پرینت کارنامه از نرم افزار سما
بایگانی در پرونده دانشجو