دانشگاه علوم پزشکی و خدمات بهداشتی درمانی خراسان شمالی

دانشکده پرستاری

گروه پرستاری و فوریت پزشکی
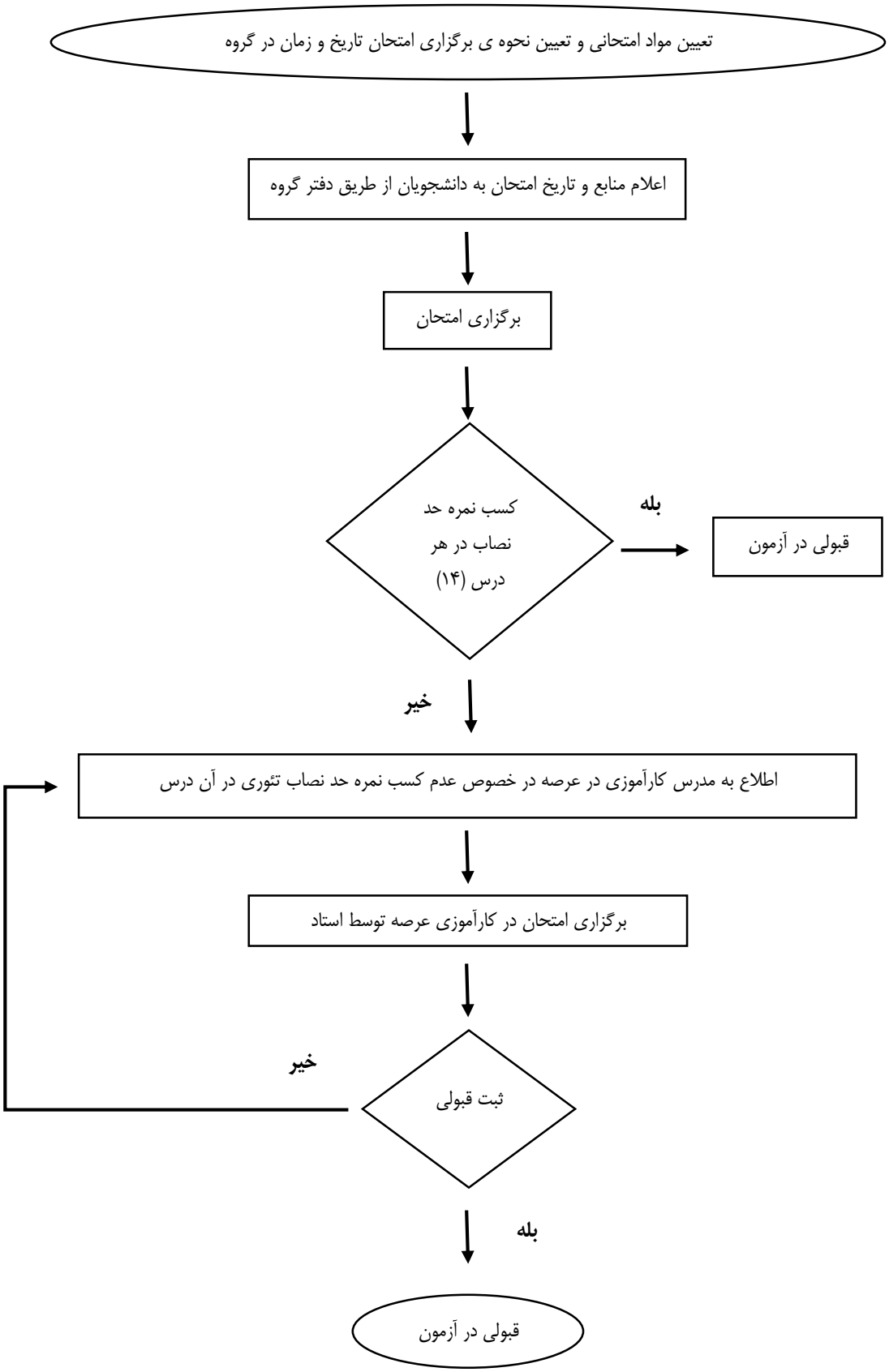
فرآیند ارزشیابی دانشجو از طریق آزمون تئوری قبل از عرصه